Ersatzteile SATAjet® 5000 B

Art. Nr./Bez.
1826 Tropfsperre (Verpackungseinheit 4 Stück)
3988 Lacksieb, 300 µm (Verpackungseinheit 10 Stück)
15438 Farbnadelpackung
19745 Drehgelenk
27243 Kunststoff-Mehrwegbecher, 0,6 l mit QCC ohne Feingewinde
49395 Schraubdeckel mit Tropfenfangring und Tropfsperre
76018 Lacksieb, 300 µm (Verpackungseinheit 100 Stück)
76026 Lacksieb, 300 µm (Verpackungseinheit 500 Stück)
86843 Luftkolbenstange
96875 Kunststoffeinsatz für Pistolen mit QCC-Becheranschluss
133934 Dichtung (Verpackungseinheit 3 Stück) für Spindel
133942 Dichtungshalter, kpl.
133959 Druckfeder (je 3 Stück) für Farbnadel und Luftkolben
133991 Luftkolbenkopf (Verpackungseinheit 3 Stück)
134098 Luftanschlussstück 1/4" (Außengewinde)
140582 Dichtelement (Verpackungseinheit 5 Stück) für Farbdüse
211391 Arretierschraube (Verpackungseinheit 3 Stück) für Luftmikrometer
211409 CCS-Clips, grün, blau, rot, schwarz (Verpackungseinheit 4 Stück)
211425 Luftverteilerring (Verpackungseinheit 3 Stück)
211433 Abzugsbügelset
211441 Dichtungshalter mit Hülse
211458 Bügelrollen-Set
211466 Luftmikrometer
211474 Materialmengenregulierung mit Gegenmutter
211482 Rändelknopf mit Schraube (Verpackungseinheit 2 Stück)
211490 Luftanschluss mit Hülse
211508 Dichtring (Verpackungseinheit 5 Stück)
211516 Drehgelenk mit Dichtungshalter und Hülse
213025 Spindel für R-/B-Regulierung
213769 Batterie-Set

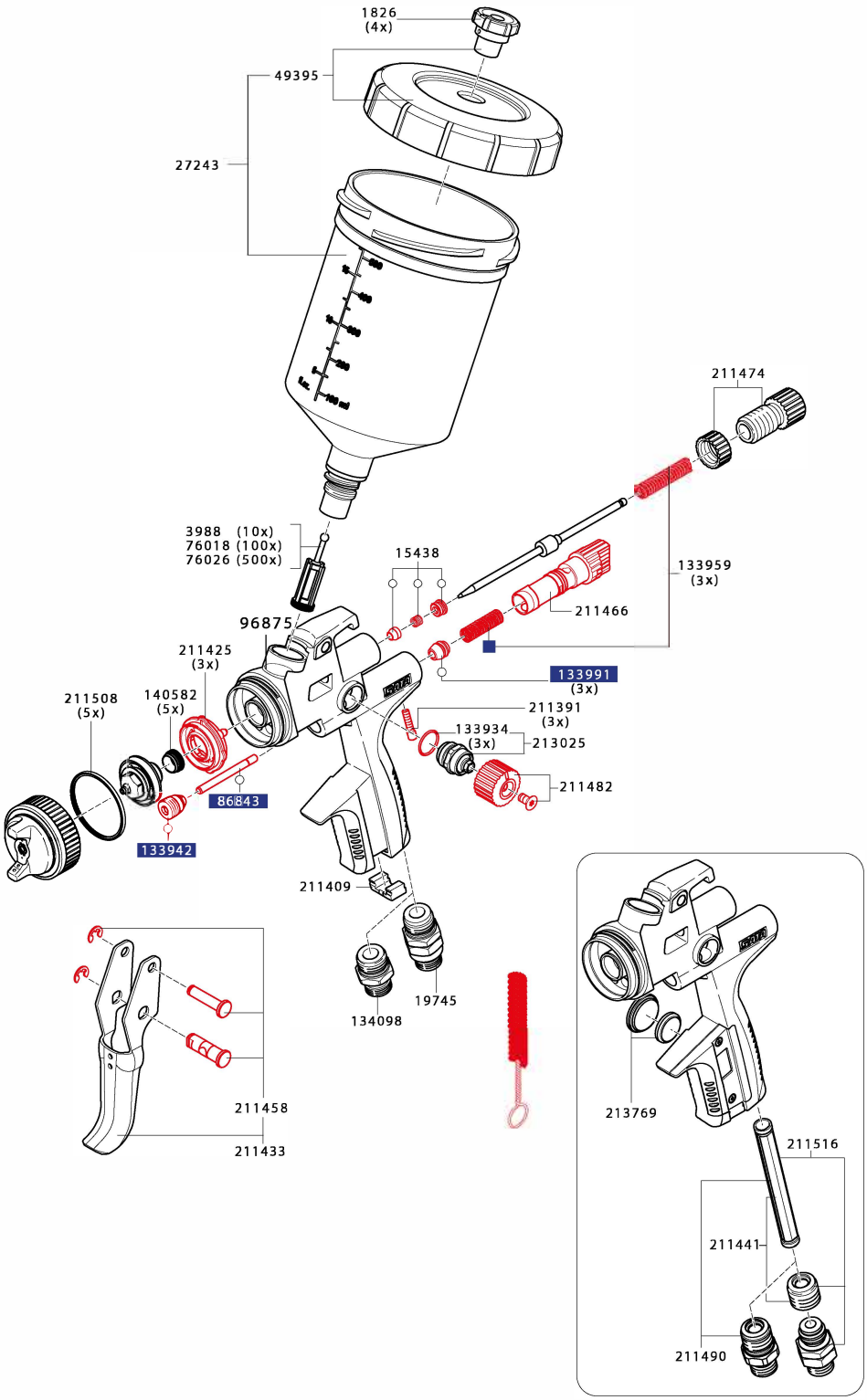

Art. Nr./Bez.	
211524 **Werkzeugsatz** · Universalschlüssel · Kombi-Tool · Reinigungsbürste · CCS-Clips · Lacksieb · Ausziehwerkzeug	
1097379 Universal-Schlüsseleinheit (Verpackungseinheit 3 Stück)	

Art. Nr./Bez.
211532 **Reparatur-Set**
82552 **Luftkolben-Serviceeinheit**
○ **136960** **Dichtungs-Set**

Alle Preise sind unverbindliche Preisempfehlungen. Irrtümer, technische Änderungen und Druckfehler vorbehalten.